

**ΜΕΤΑΛΛΙΚΗ ΚΛΙΜΑΚΑ ΔΙΑΦΥΓΗΣ - ΑΝΕΛΚΥΣΤΗΡΑ (ΔΙΑΜΗΚΗΣ ΤΟΜΗ)**

## ΚΛΙΜΑΚΑ 1:5

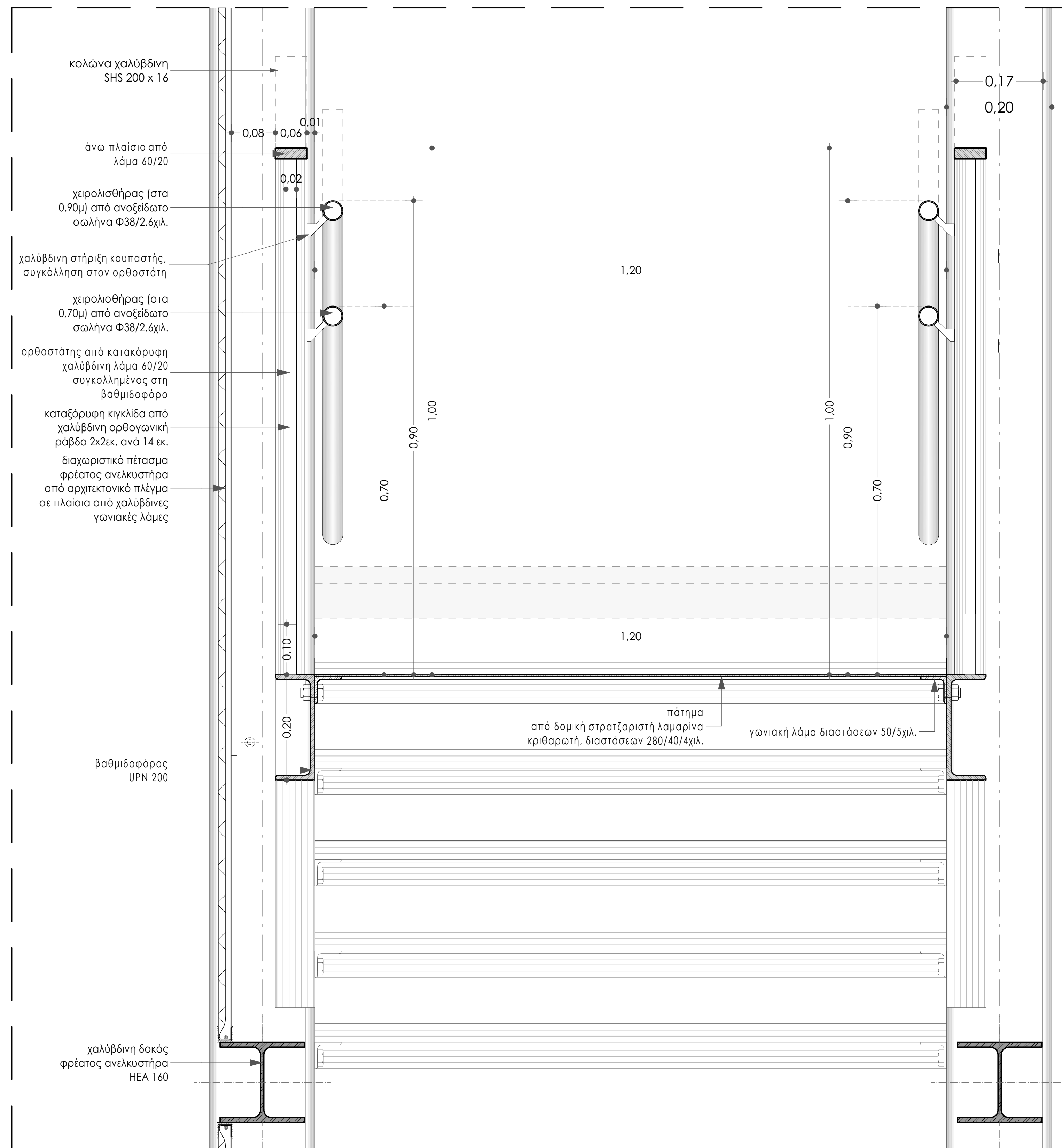

**ΜΕΤΑΛΛΙΚΗ ΚΛΙΜΑΚΑ ΔΙΑΦΥΓΗΣ - ΑΝΕΛΚΥΣΤΗΡΑ (ΕΓΚΑΡΣΙΑ ΤΟΜΗ)**

KLIMAKA 1:5

ΚΥΡΙΟΣ ΤΟΥ ΕΡΓΟΥ:.....  
ΥΠΟΥΡΓΕΙΟ ΠΟΛΙΤΙΣΜΟΥ ΚΑΙ ΑΘΛΗΤΙΣΜΟΥ  
ΓΕΝΙΚΗ ΔΙΕΥΘΥΝΣΗ ΑΝΑΣΤΗΛΩΣΗΣ, ΜΟΥΣΕΙΩΝ ΚΑΙ ΤΕΧΝΙΚΩΝ ΕΡΓΩΝ  
ΔΙΕΥΘΥΝΣΗ ΜΕΛΕΤΩΝ ΚΑΙ ΕΚΤΕΛΕΣΗΣ ΕΡΓΩΝ ΜΟΥΣΕΙΩΝ ΚΑΙ ΠΟΛΙΤΙΣΤΙΚΩΝ ΚΤΙΡΙΩΝ

ΕΠΙΣΚΕΥΗ, ΕΚΣΥΓΧΡΟΝΙΣΜΟΣ ΚΑΙ ΜΕΤΑΤΡΟΠΗ ΤΟΥ ΚΤΙΡΙΟΥ  
ΤΑΞΥΠ ΤΡΙΚΑΛΩΝ ΣΕ ΔΙΑΧΡΟΝΙΚΟ ΜΟΥΣΕΙΟ ΤΡΙΚΑΛΩΝ

ΣΤΑΔΙΟ / ΕΙΔΟΣ ΜΕΛΕΤΗΣ: ΜΕΛΕΤΗ ΕΦΑΡΜΟΓΗΣ ΑΡΧΙΤΕΚΤΟΝΙΚΗ

ΤΙΤΛΟΣ ΣΧΕΔΙΟΥ / ΤΕΥΧΟΥΣ:	ΑΡ. ΣΧΕΔΙΟΥ / ΤΕΥΧΟΥΣ:
ΟΙΚΟΔΟΜΙΚΕΣ ΛΕΠΤΟΜΕΡΕΙΕΣ - ΚΛΙΜΑΚΕΣ ΜΕΤΑΛΛΙΚΗ ΚΛΙΜΑΚΑ ΠΡΟΣΘΗΚΗΣ	<div style="font-size: 24pt; font-weight: bold; margin-bottom: 5px;">ΑΡΧ ΜΕ 33.02</div> <div style="margin-bottom: 5px;">Κλίμακα: 1: 5</div> <div>26 - 08 - 2024</div>

ΑΡ. ΣΧΕΔΙΟΥ / ΤΕΥΧΟΥΣ: **ΑΡΧ ΜΕ 33.02**  
Κλίμακα: 1: 5  
26 - 08 - 2024

ΑΡΧΙΤΕΚΤΟΝΙΚΗ / ΕΙΔΙΚΗ ΑΡΧΙΤΕΚΤΟΝΙΚΗ ΜΕΛΕΤΗ:

**ΑΡΧΙΤΕΚΤΟΝΙΚΗ ΕΠΕ ΓΡΑΜΜΑΤΟΠΟΛΥΟΣ - ΠΑΝΟΥΣΑΚΗΣ**  
Βασ. Σοφίας 115, Αθήνα 11521, τηλ: 2106438188, email: g-p@g-p.gr

**ΓΡΑΦΕΙΟ ΚΙΖΗ ΑΕ ΑΡΧΙΤΕΚΤΟΝΙΚΗΣ & DESIGN**  
Υπερβίου 10, Αθήνα 10558, τηλ: 2103240362, email: studio@kizistudio.com

ΣΤΑΤΙΚΗ ΜΕΛΕΤΗ:  
Ι. ΜΑΥΡΑΚΗΣ ΚΑΙ ΣΥΝΕΡΓΑΤΕΣ - ΓΡΑΦΕΙΟ ΤΕΧΝΙΚΩΝ ΜΕΛΕΤΩΝ ΑΕ  
Λεωφ. Κωνινίου Καραμανλή 145, Θεσσαλονίκη 54249, τηλ: 2310320609, email: info@mavrakis-sa.gr

ΜΗΧΑΝΟΛΟΓΙΚΕΣ / ΗΛΕΚΤΡΟΛΟΓΙΚΕΣ / ΗΛΕΚΤΡΟΝΙΚΕΣ ΜΕΛΕΤΕΣ:  
Π. - Ι. ΖΑΝΝΗΣ ΚΑΙ ΣΥΝΕΡΓΑΤΕΣ ΑΕΜ  
Αριστοτέλους 17, Κηφισιά 14563, τηλ: 2106203501, email: mail@zannisspj.gr

ΤΟΠΟΓΡΑΦΙΚΗ ΜΕΛΕΤΗ:

**Ι. ΜΑΥΡΑΚΗΣ ΚΑΙ ΣΥΝΕΡΓΑΤΕΣ - ΓΡΑΦΕΙΟ ΤΕΧΝΙΚΩΝ ΜΕΛΕΤΩΝ ΑΕ**  
Λεωφ. Κωνίνου Καραμανλή 145, Θεσσαλονίκη 54249, τηλ: 2310320609, email: info@mavrakis-sa.gr

ΓΕΩΤΕΧΝΙΚΗ ΜΕΛΕΤΗ & ΕΡΕΥΝΑ:  
Ι. ΜΑΥΡΑΚΗΣ ΚΑΙ ΣΥΝΕΡΓΑΤΕΣ - ΓΡΑΦΕΙΟ ΤΕΧΝΙΚΩΝ ΜΕΛΕΤΩΝ ΑΕ  
Λεωφ. Κων/νου Καραμανλή 145, Θεσσαλονίκη 54249, τηλ: 2310320609, email: info@mavrakis-sa.gr

ΣΥΝΤΑΞΗ ΣΧΕΔΙΟΥ / ΤΕΥΧΟΥΣ:	ΕΚΦΡΑΣΕΙΣ:
Α Π Ο Σ Τ Ρ Ε Φ Η ΠΡΟΫΠΟΛΟΓΙΣΜΟΣ ΚΑΙ ΣΥΝΤΕΡΗΤΕΣ ΠΡΑΞΕΙΣ ΑΝΤΙΣΤΟΙΧΩΝ ΜΑΘΗΤΩΝ ΒΕΛ. ΣΟΦΙΑΣ 115 ΑΘΗΝΑ 11521 ΑΔΜ. ΟΡΓΑΝΩΣΗ - ΔΟΤΗ. ΟΡΓΑΝΩΣΗ 21/07/2018 FAX: 21062424650 <i>Συντάκτης: [Signature]</i>	ΚΙΖΗΣ ΑΡΧΙΤΕΚΤΟΝΕΣ Ι.Κ.Ε. ΜΕΤΑΓΓ. ΔΙΟΙΚΟΥΣΙΑΣ ΜΑΥΜΕΤ ΤΟΠΕΛ ΤΗΛΕΦΩΝΟ 10. ΤΑ. 105 58 ΑΘΗΝΑ ΤΗΛ. 0212 3240205 ΑΦ.Μ. 800400526 Δ.Ο.Υ. Α ΑΡΧΗΩΝ ΑΡ. Π.Α.Μ. 1430000 <i>Συντάκτης: [Signature]</i>